

**ISTITUTO COMPRESIVO BRISIGHELLA**  
**ESITO**  
**QUESTIONARIO DI VALUTAZIONE**  
**SULLA QUALITA' PERCEPITA DAGLI ALUNNI**

**(classe II Scuola Secondaria di primo grado)**  
Anno scolastico **2016/17**

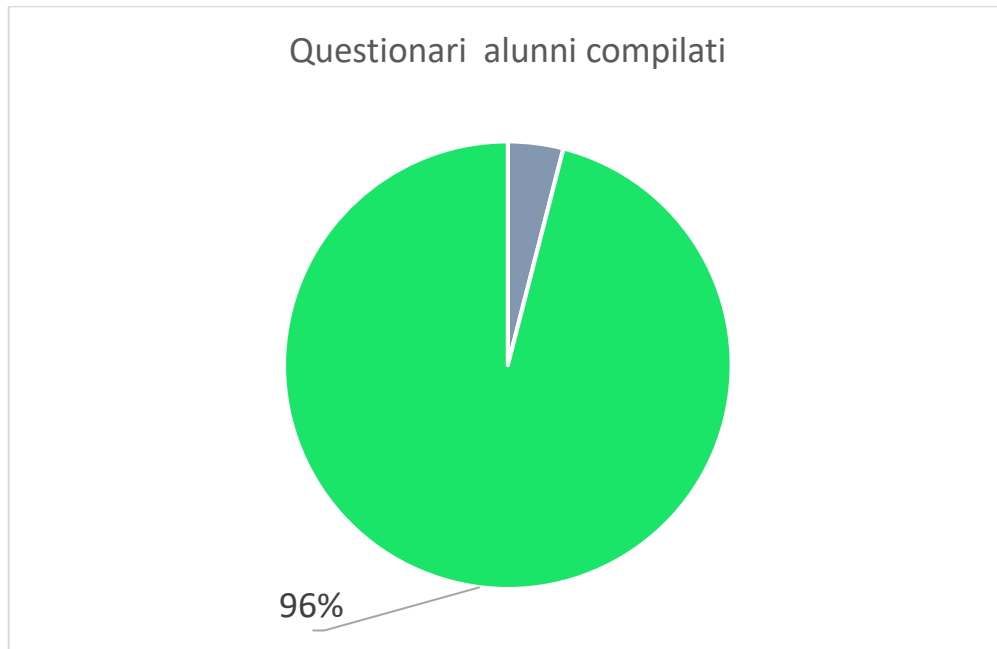

2 - Sono soddisfatto delle attività aggiuntive (gruppo sportivo, attività di potenziamento disciplinare...) proposte dalla mia scuola.

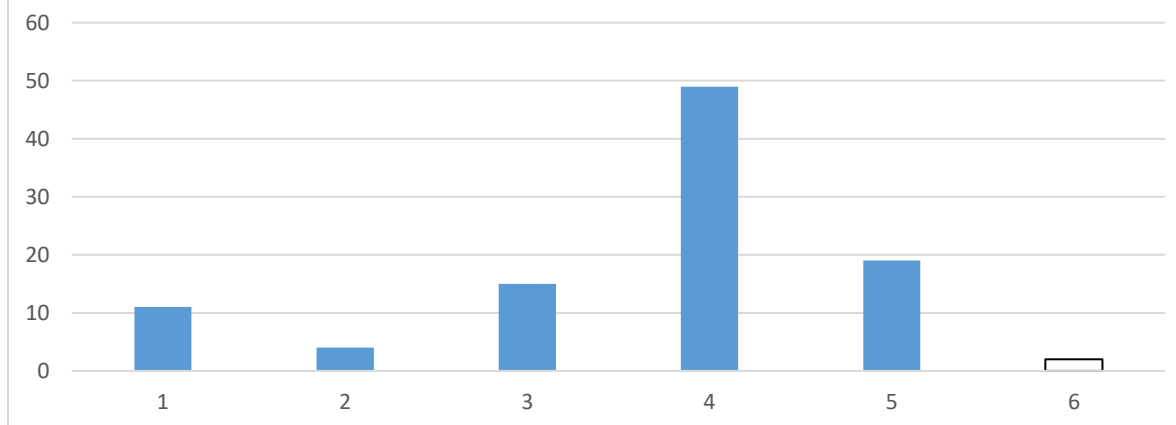

3 - Le attività didattiche collaterali (visite d'istruzione, incontri con esperti, gare sportive, partecipazione a mostre, feste e concorsi...) sono interessanti?

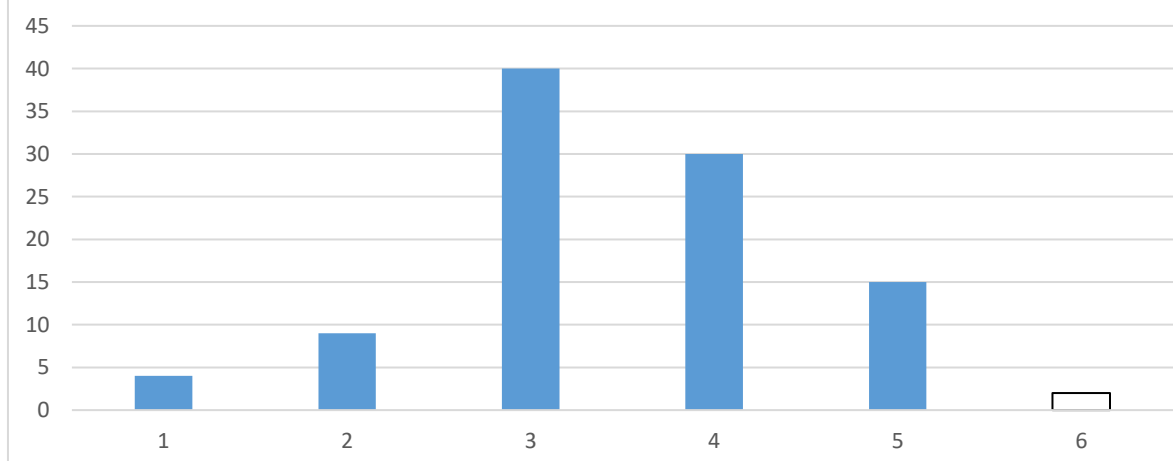

4 - Riesco a fare da solo, senza l'aiuto di nessuno, tutti i compiti assegnati a casa.

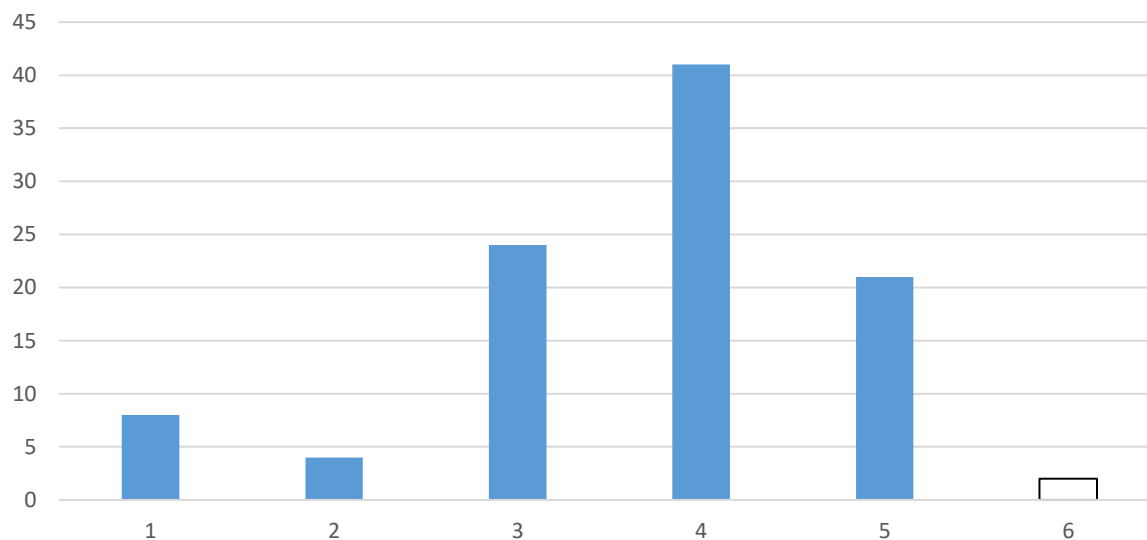

5 - I tuoi insegnanti comunicano i criteri di valutazione e le modalità di verifica?

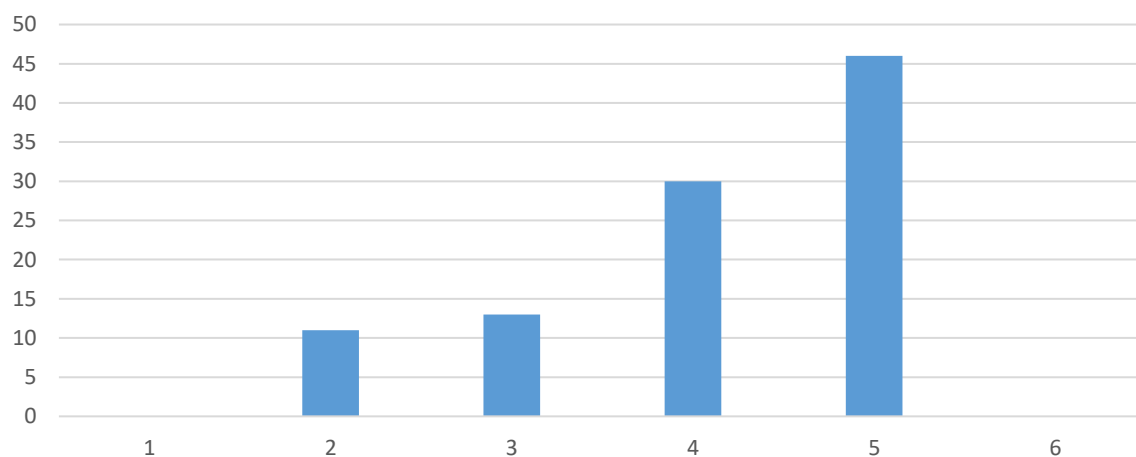

6 - I tuoi insegnanti sono disponibili a fornirti ulteriori chiarimenti e spiegazioni se non hai capito qualcosa?

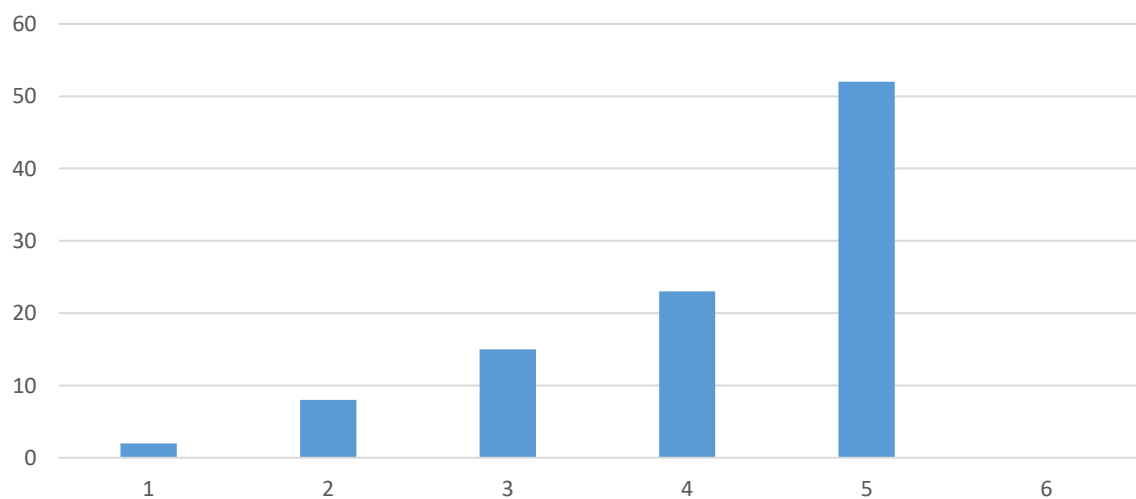

### 7 - Sei soddisfatto delle iniziative di approfondimento e consolidamento?

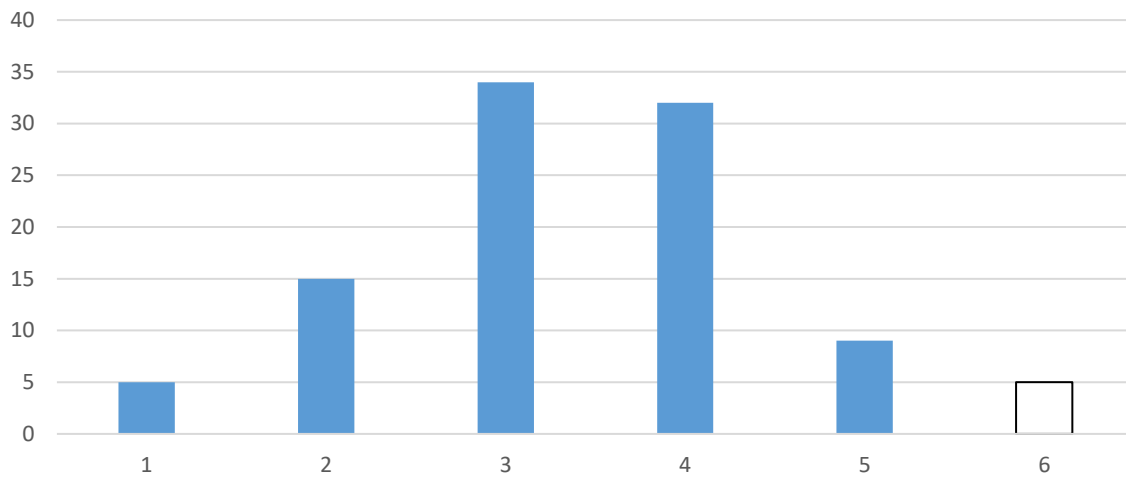

### 8 - Sei soddisfatto delle iniziative di recupero?

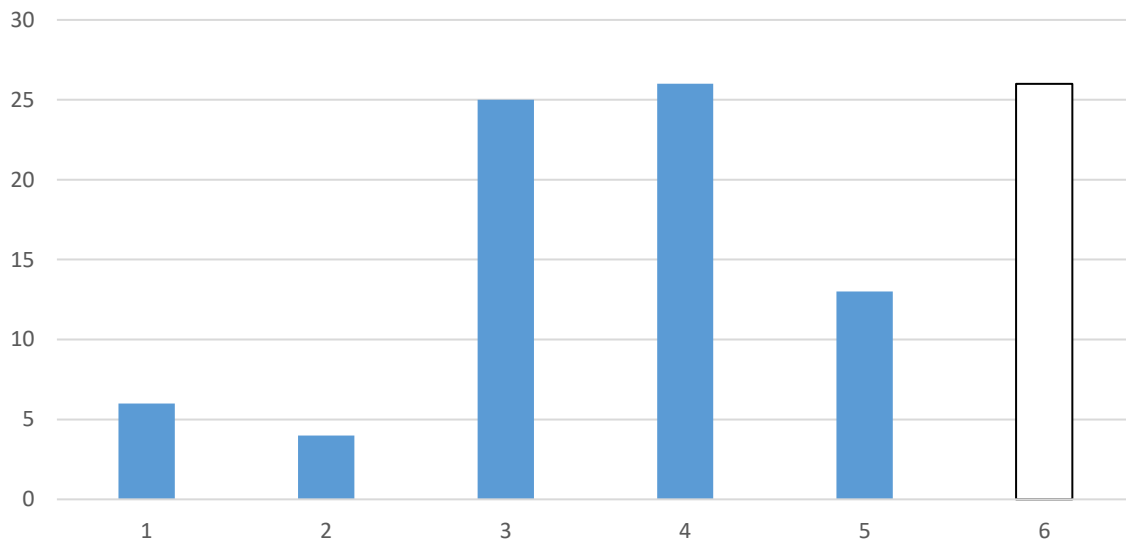

### 9 - Sei soddisfatto delle iniziative di orientamento e continuità ?

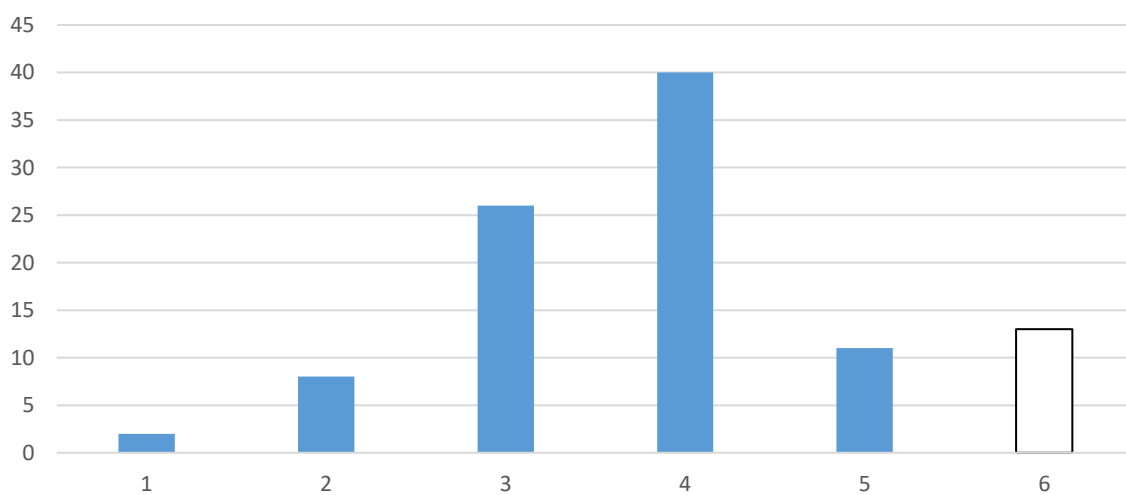

### 10 - Sei soddisfatto dell'utilizzo degli strumenti di laboratorio?

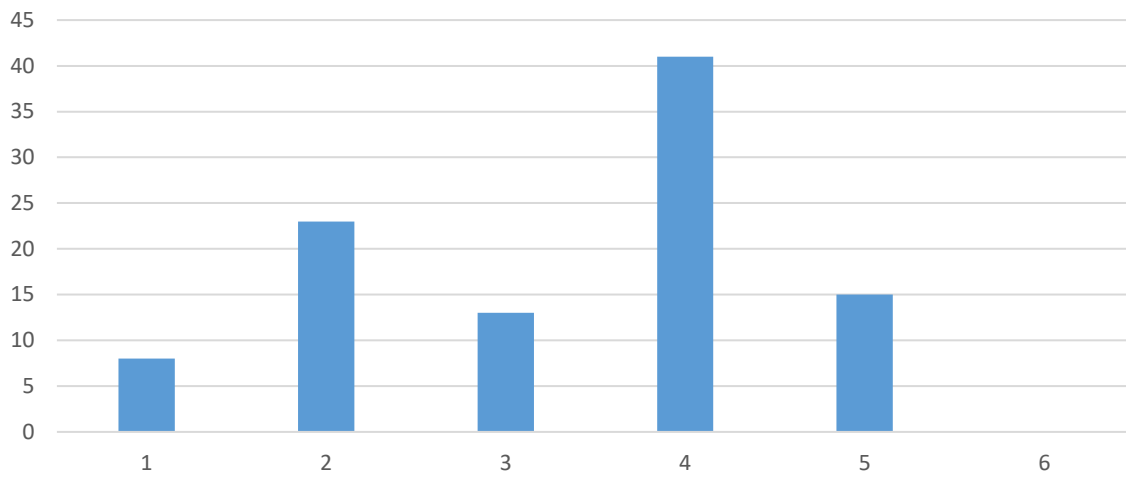

### 11 - Sei soddisfatto del rapporto degli insegnanti con gli alunni?

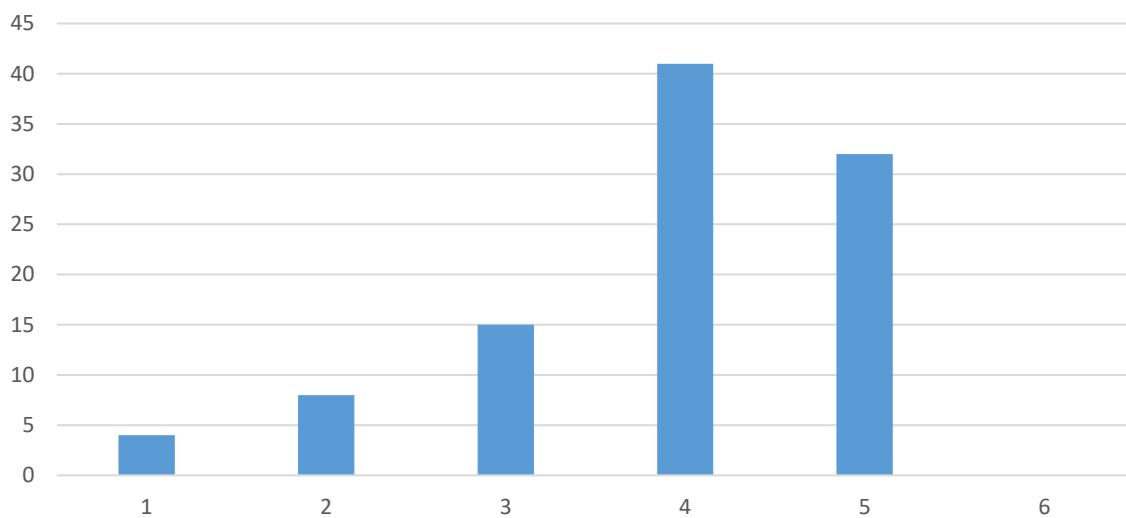

### 12 - Sei soddisfatto del rapporto con i compagni della tua classe?

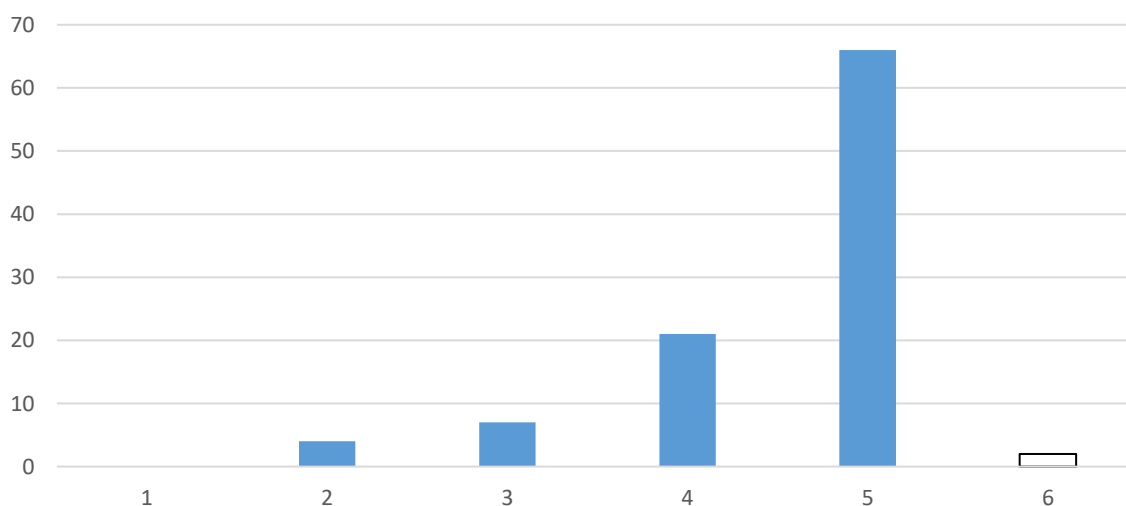

13 - Sei soddisfatto del rapporto con i collaboratori scolastici?

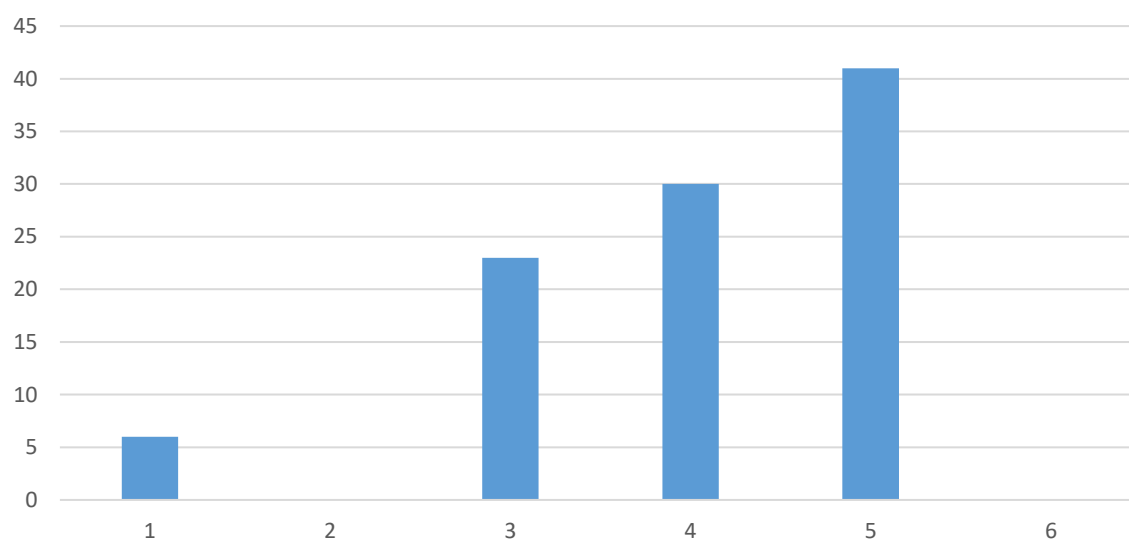

14 - Ritieni adeguati l'igiene e la pulizia degli ambienti scolastici?

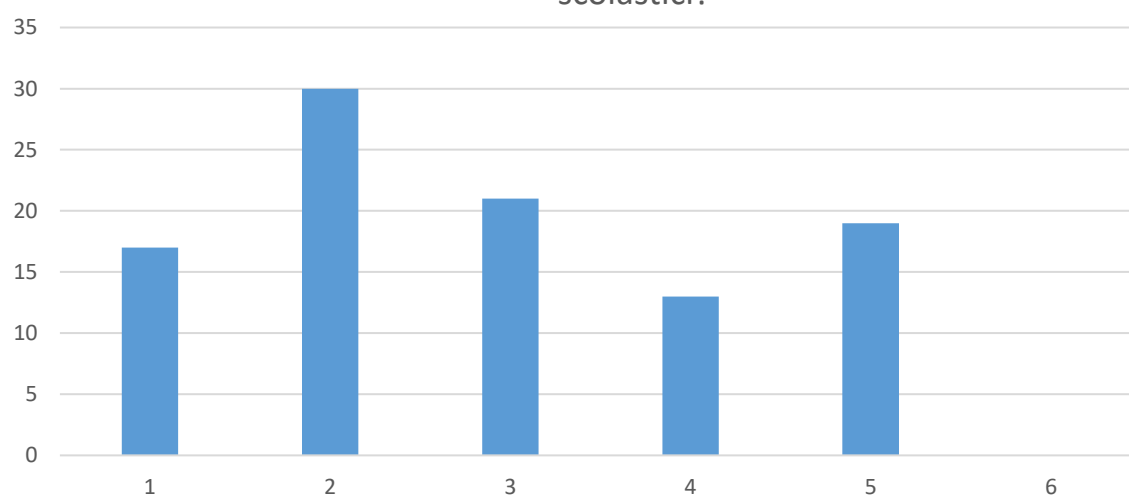

15 - Sei soddisfatto dei trasporti? (solo chi li utilizza)

